



|             |    |
|-------------|----|
| 一、专业名 及代    | 1  |
| 二、入学 求      | 1  |
| 三、修业年       | 1  |
| 四、 业 向      | 1  |
| 五、培养目标与培养 格 | 1  |
| (一) 培养目标    | 1) |







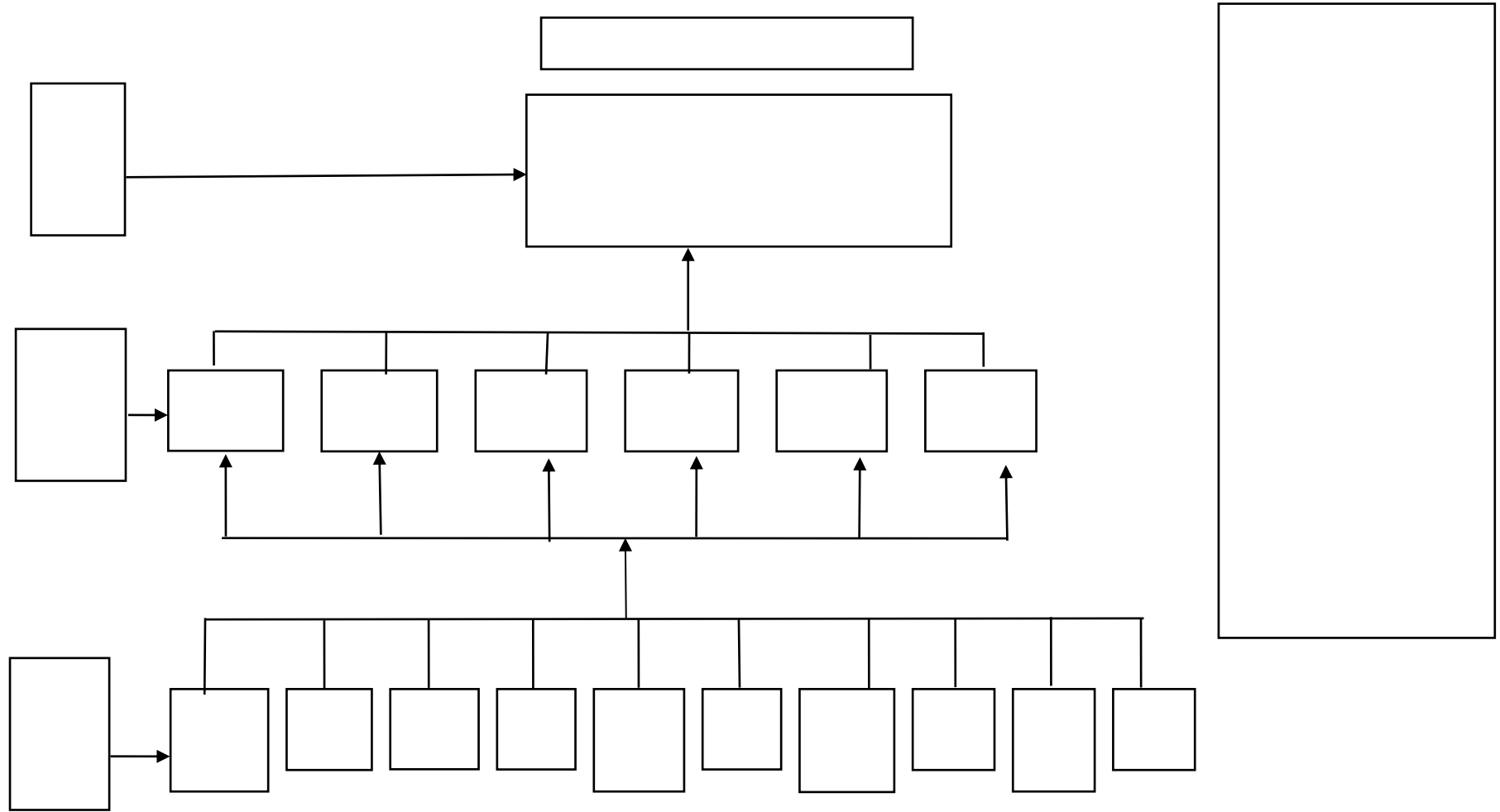

|  |  |  |  |  |
|--|--|--|--|--|
|  |  |  |  |  |
|  |  |  |  |  |
|  |  |  |  |  |





州商 业中专学校

|  |  |  |  |  |
|--|--|--|--|--|
|  |  |  |  |  |
|  |  |  |  |  |
|  |  |  |  |  |
|  |  |  |  |  |

州商 业中专学校

|  |  |  |  |  |
|--|--|--|--|--|
|  |  |  |  |  |
|  |  |  |  |  |
|  |  |  |  |  |
|  |  |  |  |  |



州商 业中专学校

|  |  |  |  |  |
|--|--|--|--|--|
|  |  |  |  |  |
|  |  |  |  |  |
|  |  |  |  |  |

州商 业中专学校

|  |  |  |  |  |
|--|--|--|--|--|
|  |  |  |  |  |
|  |  |  |  |  |
|  |  |  |  |  |
|  |  |  |  |  |

州商 业中专学校

|  |  |  |  |  |
|--|--|--|--|--|
|  |  |  |  |  |
|  |  |  |  |  |
|  |  |  |  |  |
|  |  |  |  |  |
|  |  |  |  |  |

州商 业中专学校

|  |  |  |  |  |
|--|--|--|--|--|
|  |  |  |  |  |
|  |  |  |  |  |

|  |  |  |  |  |
|--|--|--|--|--|
|  |  |  |  |  |
|  |  |  |  |  |
|  |  |  |  |  |
|  |  |  |  |  |

州商 业中专学校

|  |  |  |  |  |
|--|--|--|--|--|
|  |  |  |  |  |
|  |  |  |  |  |
|  |  |  |  |  |
|  |  |  |  |  |
|  |  |  |  |  |



州商 业中专学校

|  |  |  |  |  |
|--|--|--|--|--|
|  |  |  |  |  |
|  |  |  |  |  |

|  |  |  |  |  |
|--|--|--|--|--|
|  |  |  |  |  |
|  |  |  |  |  |
|  |  |  |  |  |
|  |  |  |  |  |

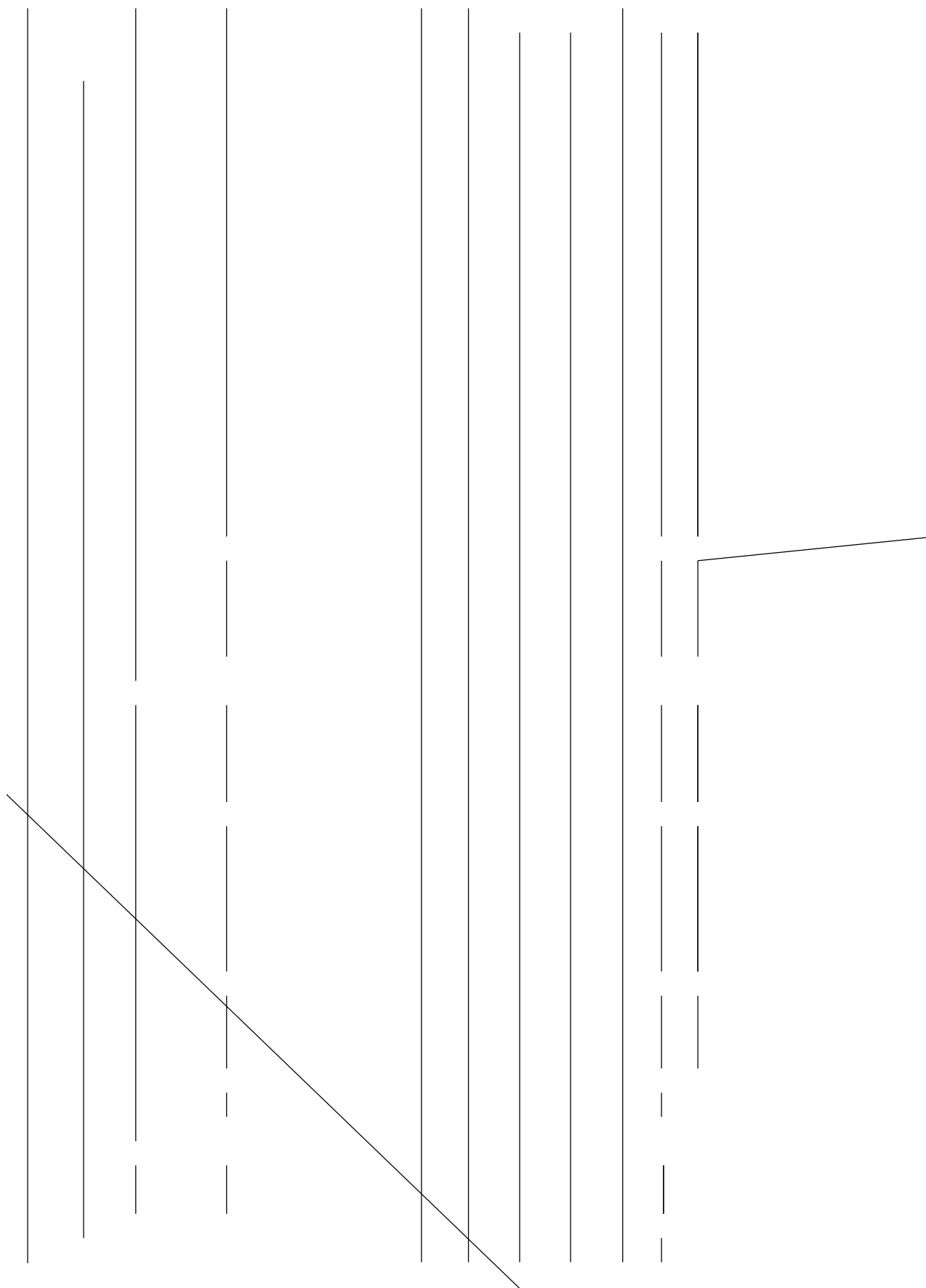





州商 业中专学校

|  |  |  |  |
|--|--|--|--|
|  |  |  |  |
|  |  |  |  |
|  |  |  |  |
|  |  |  |  |
|  |  |  |  |
|  |  |  |  |
|  |  |  |  |
|  |  |  |  |
|  |  |  |  |
|  |  |  |  |
|  |  |  |  |
|  |  |  |  |
|  |  |  |  |
|  |  |  |  |
|  |  |  |  |
|  |  |  |  |
|  |  |  |  |
|  |  |  |  |



### 术 与制作专业学生学习 价

科目:

班级:

教师:

| 考核细则 | 过程性评价 (40%) |    |      |      | 互评 | 学期评价 (60%) | 总评 |
|------|-------------|----|------|------|----|------------|----|
|      | 出勤          | 作业 | 课堂表现 | 项目评价 |    |            |    |
| 学生姓名 |             |    |      |      |    |            |    |





### 学生 合实习 定 分

学校名称: \_\_\_\_\_ 专业名称: \_\_\_\_\_

|  |  |  |  |  |  |
|--|--|--|--|--|--|
|  |  |  |  |  |  |
|  |  |  |  |  |  |
|  |  |  |  |  |  |
|  |  |  |  |  |  |
|  |  |  |  |  |  |
|  |  |  |  |  |  |



2024级专业人才培养方案验收申报表



1. 专业名称及代码

2. 招生对象及学制

3. 毕业基本要求

4. 总学分、总学时、学期周数、学分计算

5. 各类课程的学分与课型

6. 教学进程与安排

2024年5月25日

|             |                       |   |
|-------------|-----------------------|---|
| 教务处审核<br>意见 | (1) 专业名称及专业代码         | <input checked="" type="checkbox"/> 合格 <input type="checkbox"/> 不合格 |
|             | (2) 招生对象及学制           | <input checked="" type="checkbox"/> 合格 <input type="checkbox"/> 不合格 |
|             | (3) 毕业基本要求            | <input checked="" type="checkbox"/> 合格 <input type="checkbox"/> 不合格 |
|             | (4) 总学分、总学时、学期周数、学分计算 | <input checked="" type="checkbox"/> 合格 <input type="checkbox"/> 不合格 |
|             | (5) 各类课程的学分与课型        | <input checked="" type="checkbox"/> 合格 <input type="checkbox"/> 不合格 |
| (6) 教学进程与安排 |                       | <input checked="" type="checkbox"/> 合格 <input type="checkbox"/> 不合格 |

|                        |   |
|------------------------|---|
| (7) 公共基础课的课程名称、课时、学分   | <input checked="" type="checkbox"/> 合格 <input type="checkbox"/> 不合格 |
| (8) 实训周数及安排            | <input checked="" type="checkbox"/> 合格 <input type="checkbox"/> 不合格 |
| (9) 学时与学分分配表           | <input checked="" type="checkbox"/> 合格 <input type="checkbox"/> 不合格 |
| (10) 总学分、总课时前后一致性      | <input checked="" type="checkbox"/> 合格 <input type="checkbox"/> 不合格 |
| (11) 专业基础课程、核心课程、选修课程数 | <input checked="" type="checkbox"/> 合格 <input type="checkbox"/> 不合格 |
| (11) 人才培养方案封面及目录       | <input checked="" type="checkbox"/> 合格 <input type="checkbox"/> 不合格 |

(12) 其他需要关注的方面 合格 不合格

审核人签字: 

审核日期: 2024年5月24日

教务处主任  
审核意见

**同意**

教务处主任签字: 

审核日期: 2024年5月24日

教学副校长

**同意**



# 会议记录

2024年5月27日(星期一)

主持人: 崔勇

记录人: 杨军

参会人员: 杨军、何伙珍、杨军、  
崔勇

会议内容:

崔勇书记:

一、本周末(6月1日)福州市教育局专业课教师招聘面试工作。  
办公室负责, 我校承办物流、铁道、茶叶、电商、室内设计五个专业技能考场, 拿出具体方案, 严格按照各项规定, 高标准, 不得出现违纪。

何伙珍副校长:

一、根据《福州教育研究院关于开展2024年福州市中职校专业人才培养方案制订与实施情况自查评价的通知》文件精神, 经教务处组织相关人员进行自查与修订, 现将修订好的三年专14个专业的培养方案提交党组织审议, 党总支成员表态:

杨军同意, 崔勇同意, 何伙珍同意, 许友忠同意, 蒋舒凡同意, 崔勇同意