目 录

1

1

4

11

15

15

16

18

18

22

22

22

25

人才培养方案

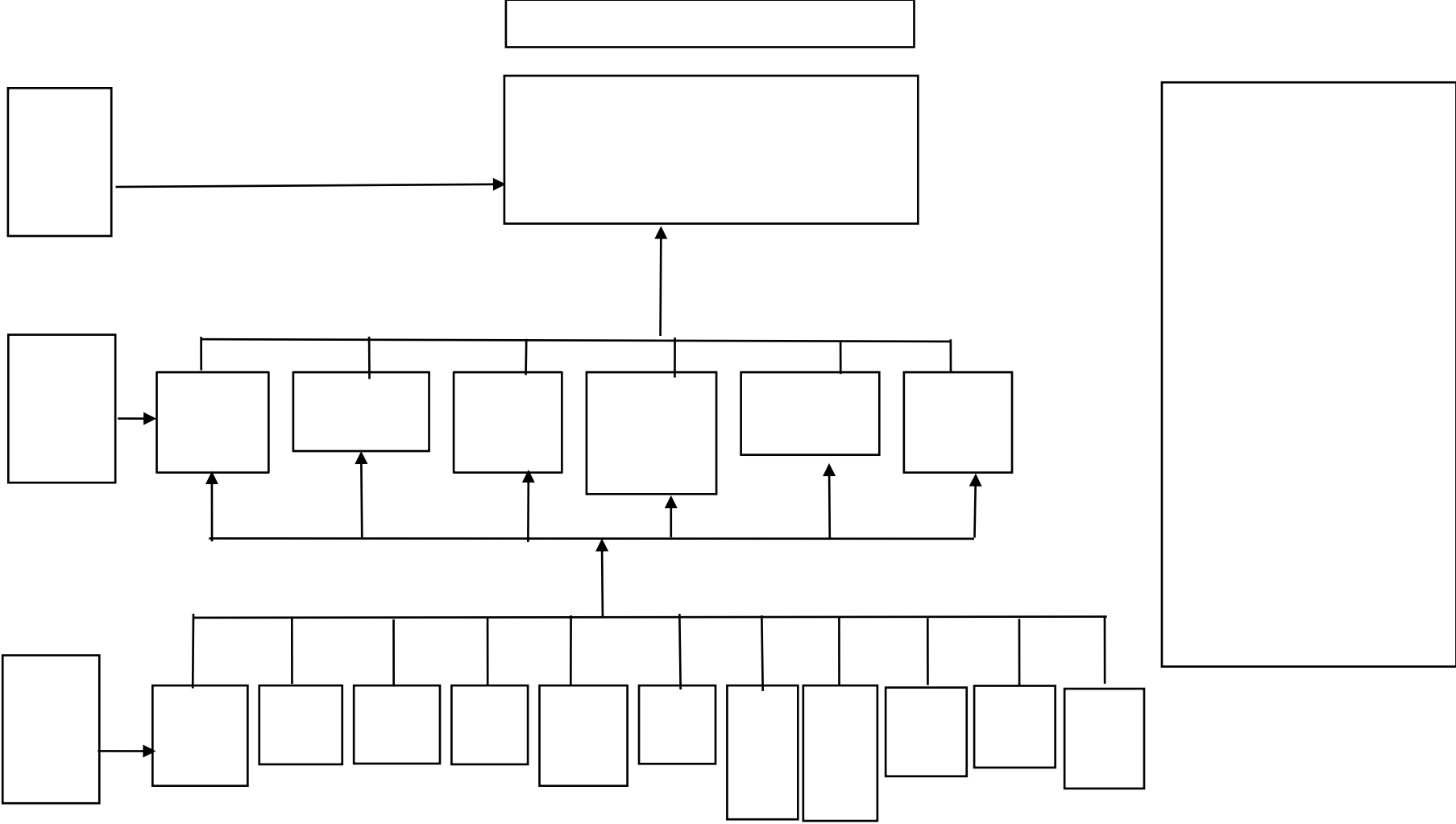

科目:		班级:			教师:						
		考核细则			过程性评价 (40%)			学期评价 (60%)		总评	学生信 学
	出勤	作业	课堂表现	实践项目	互评		期末成绩	实操成绩			
姓名	5分	5分	5分	20分	自评	小组评	教师评	40分	20分		
考核办法											
1. 总评分为优、良、中、差											

(7) 公共基础课的课程名称、课时、学分	<input checked="" type="checkbox"/> 合格 <input type="checkbox"/> 不合格
(8) 实训周数及安排	<input checked="" type="checkbox"/> 合格 <input type="checkbox"/> 不合格
(9) 学时与学分分配表	<input checked="" type="checkbox"/> 合格 <input type="checkbox"/> 不合格
(10) 总学分、总课时前后一致性	<input checked="" type="checkbox"/> 合格 <input type="checkbox"/> 不合格
(11) 专业基础课程、核心课程、选修课程数	<input checked="" type="checkbox"/> 合格 <input type="checkbox"/> 不合格
(11) 人才培养方案封面及目录	<input checked="" type="checkbox"/> 合格 <input type="checkbox"/> 不合格

(12) 其他需要关注的方面	<input checked="" type="checkbox"/> 合格 <input type="checkbox"/> 不合格
审核人签字: <u>郑云芳</u> 审核日期: <u>2024年5月24日</u>	

教务处主任 审核意见	<p style="font-size: 2em; color: blue; text-align: center;">同意</p> <p>教务处主任签字: <u>郑云芳</u> 审核日期: <u>2024年5月24日</u></p>
---------------	--



